



Plano de Montaje Ventana Abatible

1



Colocar las gomas de Marco

- Central en la ranura con el labio hacia el Exterior.
- Goma Exterior en la aleta la burbuja en el extremo.

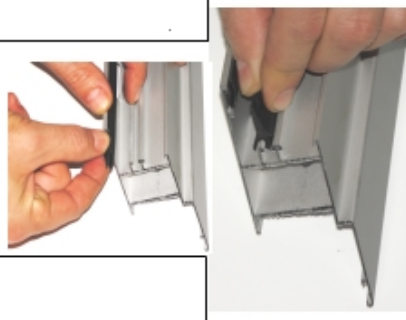

Marco x 4ud.



Hoja x 4 ud.



Escuadras marco x 4 ud



Escuadras hoja x 4 ud



Cierre Abatible Golpete x1ud



Bisagras x 2 ud



Compas Limitador de Abertura x 1ud



Goma Marco x 4 ud



Goma Hoja x 4 ud



Goma Exterior Marco x 4 ud



Allen 4mm x 1ud

Allen 2,5mm x 1ud



Tapas de Desagüe x 2 ud

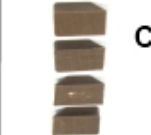

Calzos para Cristal x 4 ud



Goma Cuña Para cristal x 1 ud

2



Ensamblar Marco

Colocar las escuadras del Marco en las esquinas y apretar con llave Allen 4mm asegurarse de que los bulones de las escuadras encajen.



3



Montar Bisagras en el Marco

- Situar la bisagra a 100 mm del interior del Marco.

- Encajar la pletina Inox en el interior de la ranura y apretar tornillos estrella



4

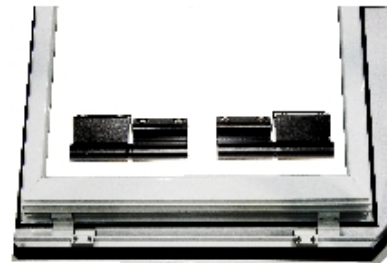

Montar las bisagras Invertidas Para evitar que se mueva la ventana hacia los lados.



5



Colocar gomas de la Hoja

- La goma de cristal colocada con el labio hacia fuera en la ranura interior e hoja

- No colocar goma tipo burbuja exterior.

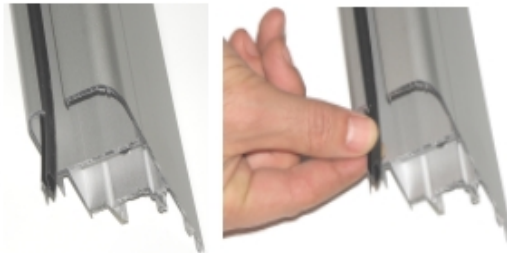

6



Ensamblar Hoja

- Encajar las 4 escuadras en las esquinas.

- Asegurarse de que los bulones con muelle se introduzcan en los agujeros.

- Alinear bien los ingletes, apretar con allen de 4mm





Plano de Montaje Ventana Abatible

7



Montar Bisagras en Hoja en Posición invertidas

- Situar las bisagras a 106 mm del extremo de la Hoja Invertidas.
- Encajar pletina Inox en la ranura de la hoja y apretar los tornillos.



8

Fijar el cierre de golpete a la Hoja.

- Centrar el cierre al centro de la longitud del perfil de hoja superior, introducir cierre en la aleta del perfil y fijar mediante tornillos allen con la llave del de 3 mm

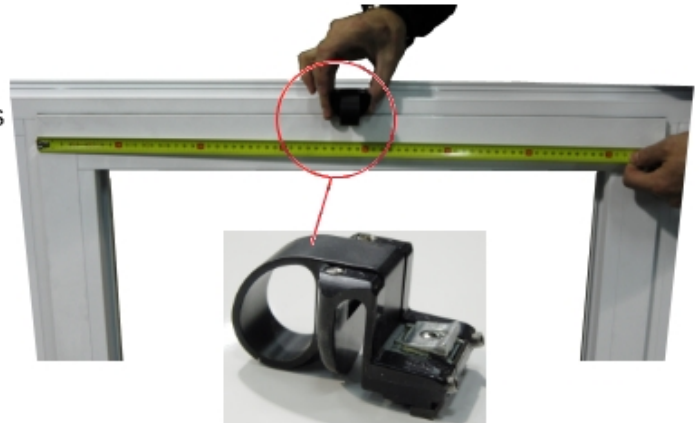
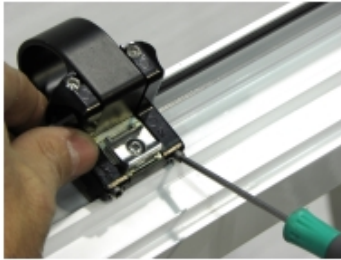

Ajustar cierre al Marco.

9

Una vez fijado a la hoja el cierre, ajustar mediante tornillo superior la pletina graduable para lograr perfecto anclaje contra el marco superior.

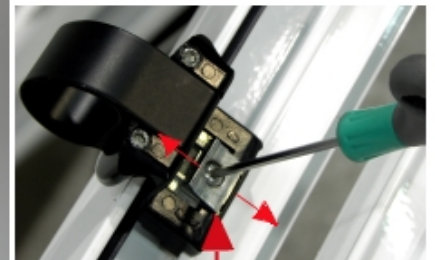

10

Colocar el compas

Insertar compas por la parte superior de la hoja y insertar a continuación el tope limitador del compas.



12

Colocar goma de Burbuja a la Hoja



11

Fijar al Marco Compás
- fijar en el centro de la altura del Marco



13

Graduación de Avertura a gusto



14

Abatible Terminada

